

ΑΠΟΛΟΓΙΣΜΟΣ Γ.Ν  
ΣΥΡΟΥ «ΒΑΡΔΑΚΕΙΟ  
& ΠΡΩΪΟ»

ΑΥΓΟΥΣΤΟΣ 2016 - ΟΚΤΩΒΡΙΟΣ 2019

# ΑΝΘΡΩΠΙΝΟ ΔΥΝΑΜΙΚΟ 2014-2019

<b>Σύνολο Προσωπικού κατά την</b>	
<b>31-12-2014</b>	<b>224</b>
<b>31-12-2015</b>	<b>213</b>
<b>31-12-2016</b>	<b>224</b>
<b>31-12-2017</b>	<b>271</b>
<b>31-12-2018</b>	<b>271</b>
<b>Α' εξάμηνο 2019</b>	<b>266</b>
<b>Η διαφορά μεταξύ του έτους 2018 και 2019 αφορά συνταξιοδοτήσεις-παραιτήσεις-μεταθέσεις-μετακινήσεις</b>	<b>Για την κάλυψη αυτών των θέσεων αναμένεται εντός του επόμενου 2μηνου πρόσληψη επικουρικού προσωπικού, καθώς και έκδοση προκήρυξης μόνιμου λοιπού προσωπικού</b>

# ΑΝΘΡΩΠΙΝΟ ΔΥΝΑΜΙΚΟ

Κατηγορία Προσωπικού	2014	2015	2016	2017	2018	Α' Εξάμηνο 2019
Ιατρικό προσωπικό (χωρίς ειδικευόμενους)	39	37	39	47	42	44
Νοσηλευτικό προσωπικό	110	101	106	121	110	119
Λοιπό επιστημονικό προσωπικό	30	28	30	40	38	37
Διοικητικό προσωπικό	28	30	34	35	35	35
Τεχνικό - ξενοδοχειακό	17	17	15	28	29	31

# ΠΡΟΣΛΗΨΕΙΣ -ΔΙΟΡΙΣΜΟΙ- ΜΕΤΑΤΑΞΕΙΣ 2016

## ΙΑΤΡΙΚΟ ΠΡΟΣΩΠΙΚΟ

- ◉ 3 Ιατροί ΕΣΥ με μετάταξη ειδικότητας Παθολογίας, Παιδιατρικής και Πνευμονολογίας
- ◉ 3 Επικουρικοί ιατροί ειδικότητας Ακτ/γνωστικής και Ορθοπεδικής
- ◉ 2 ειδικευόμενοι ιατροί ειδικότητας Παθολογίας

## ΛΟΙΠΟ ΠΡΟΣΩΠΙΚΟ

- ◉ Νοσηλευτικό προσωπικό (ΤΕ , ΔΕ, ΥΕ): 8
- ◉ Διοικητικό προσωπικό (ΤΕ,ΔΕ) : 3
- ◉ Λοιπό Επιστημονικό παραϊατρικό : 1
- ◉ Τεχνικό - ξενοδοχειακό κατηγορίας ΥΕ : 1

# ΠΡΟΣΛΗΨΕΙΣ -ΔΙΟΡΙΣΜΟΙ- ΜΕΤΑΤΑΞΕΙΣ 2017

## ΙΑΤΡΙΚΟ ΠΡΟΣΩΠΙΚΟ

- ⊙ 5 Ιατροί ΕΣΥ ειδικότητας Ουρολογίας, Παθολογίας, Παιδιατρικής, Ωρλ και Ιατρικής Βιοπαθολογίας
- ⊙ 4 Επικουρικοί Ιατροί ειδικότητας Ψυχιατρικής, Χειρουργικής, Αναισθησιολογίας και Καρδιολογίας
- ⊙ 4 Ειδικευόμενοι Ιατροί ειδικότητας Χειρουργικής και Παθολογίας.

# ΠΡΟΣΛΗΨΕΙΣ -ΔΙΟΡΙΣΜΟΙ- ΜΕΤΑΤΑΞΕΙΣ 2017

## ΛΟΙΠΟ ΠΡΟΣΩΠΙΚΟ

- ◉ Νοσηλευτικό προσωπικό (ΤΕ, ΔΕ, ΥΕ): 5
- ◉ Λοιπό Επιστημονικό παραϊατρικό : 2
- ◉ Μέσω προγράμματος ΟΑΕΔ (διαφ.ειδικοτήτων): 20
- ◉ Με σύμβαση ορισμένου χρόνου κλάδου ΥΕ  
Προσωπικό Καθαριότητας: 12

# ΠΡΟΣΛΗΨΕΙΣ -ΔΙΟΡΙΣΜΟΙ- ΜΕΤΑΤΑΞΕΙΣ 2018

## ΙΑΤΡΙΚΟ ΠΡΟΣΩΠΙΚΟ

- ◉ 2 Ιατροί ΕΣΥ ειδικότητας Ουρολογίας και Ορθοπαιδικής
- ◉ 8 ειδικευόμενοι ιατροί ειδικότητας Παθολογίας, Χειρουργικής και Γενικής Ιατρικής

## ΛΟΙΠΟ ΠΡΟΣΩΠΙΚΟ

- ◉ Νοσηλευτικό προσωπικό (ΤΕ, ΔΕ, ΥΕ): 4
- ◉ Λοιπό Επιστημονικό παραϊατρικό: 5
- ◉ Μέσω προγράμματος ΟΑΕΔ (διαφόρων ειδικοτήτων): 4

# ΠΡΟΣΛΗΨΕΙΣ - ΔΙΟΡΙΣΜΟΙ - ΜΕΤΑΤΑΞΕΙΣ 2019

## Ιατρικό Προσωπικό

- ◉ Προσλήφθηκαν 9 ιατροί ΕΣΥ ειδικότητας Πνευμονολογίας, Μαιευτικής-Γυναικολογίας, 2 Καρδιολογίας(ΜΑΦ), Αναισθησιολογίας, Οδοντιατρικής και Βιοπαθολογίας.

## Λοιπό Προσωπικό

- ◉ Νοσηλευτικό Προσωπικό (ΤΕ, ΔΕ, ΥΕ): 4
- ◉ Διοικητικό Προσωπικό - Τεχνική υπηρεσία: 5



# ΑΝΑΜΟΝΗ ΠΡΟΣΛΗΨΕΩΝ ΓΙΑ ΤΟ ΕΤΟΣ 2019

- ◉ Αναμένονται οι προσλήψεις ειδικότητας Γαστρεντερολογίας και 4 Ιατροί διαφόρων ειδικοτήτων για το τμήμα των ΤΕΠ, Ψυχίατρος, Χειρουργός
- ◉ 6 άτομα Νοσηλευτικού και λοιπού προσωπικού από την προκήρυξη 2Κ/2019 με αυξημένη μοριοδότηση στο ήδη υπηρετούν επικουρικό προσωπικό
- ◉ Κρίθηκε άγωνα η θέση της Νεφρολογίας και θα επαναπροκηρυχθεί

# ΑΝΑΠΤΥΞΗ ΤΜΗΜΑΤΩΝ - ΙΑΤΡΕΙΩΝ

- ◉ Λειτουργία Μαγνητικού Τομογράφου
- ◉ Υποστήριξη στη λειτουργία της Πτητικής Βάσης ΕΚΑΒ
- ◉ Αναδιοργάνωση ΤΕΠ & Τ.Ε.Ι. και αξιοποίηση χώρων του ΚΕΦΙΑΠ.
- ◉ Ιατρείο ύπνου
- ◉ Ιατρείο παιδικού άσθματος και ατοπικής δερματίτιδας

# ΑΝΑΠΤΥΞΗ ΤΜΗΜΑΤΩΝ - ΙΑΤΡΕΙΩΝ

- ◉ Διαβητολογικό ιατρείο
- ◉ Ομάδα υποστήριξης ατόμων με σακχαρώδη διαβήτη (από Διαιτολόγο & Επισκέπτη Υγείας)
- ◉ Λειτουργία αυτόνομου παιδιατρικού ΤΕΠ
- ◉ Λειτουργία εμβολιαστικού κέντρου στο ΠΕΔΥ Ερμούπολης
- ◉ Δημιουργία Ομάδας Εργασίας για την διαχείριση εισαγωγών λοιμωδών νοσημάτων
- ◉ Γραφείο Προστασίας Δικαιωμάτων Ληπτών Υπηρεσιών Υγείας
- ◉ ΚΠΑ (κοινό πλαίσιο αξιολόγησης)

# ΑΝΑΠΤΥΞΗ ΤΜΗΜΑΤΩΝ - ΙΑΤΡΕΙΩΝ

- ◉ Ιατρείο Μνήμης (άνοιας)
- ◉ Παιδιατρική Κλινική από Μάιο του 2018
- ◉ Τηλεϊατρική από Παιδοψυχίατρο και Ψυχίατρο στα νησιά των Κυκλάδων και όλου του Αιγαίου
- ◉ Ιατρείο Βρογχοσκοπήσεων
- ◉ Ιατρείο Depot

# ΑΝΑΔΙΟΡΓΑΝΩΣΗ ΤΟΥ ΚΕΦΙΑΠ

---

- ◉ Δημιουργία Διεπιστημονικής ομάδας με υπεύθυνη Παιδοψυχίατρο, Ψυχίατρο, Ψυχολόγο, Κοινωνική Λειτουργό, Διαιτολόγο, Λογοθεραπεύτρια, Φυσικοθεραπευτές (3), Νοσηλευτές (2) και Εργοθεραπευτή.
- ◉ Εργαστήρια κηπουρικής και δημιουργικής απασχόλησης ατόμων με ειδικές ανάγκες.
- ◉ Χάρτης πόλης για την προσβασιμότητα των ατόμων με δυσκολία στην κινητικότητα.
- ◉ Ομάδα επαγγελματικού προσανατολισμού & εκπαίδευση για ΑΜΕΑ σε συνεργασία με την ΚΟΙΝΣΕΠ Κυκλάδων.

# ΆΛΛΕΣ ΔΡΑΣΕΙΣ

- ◉ Διαβητολογικό ιατρείο ανά 3μήνο στη Νάξο
- ◉ Πνευμονολογικό ιατρείο σε 6 νησιά των Κυκλάδων ανά μήνα
- ◉ Αναμένεται να ξεκινήσει εντός του 2019 η λειτουργία της Μονάδας Αυξημένης Φροντίδας

## ΔΙΕΚ

- ◉ Ένταξη στο ΔΙΕΚ του νοσοκομείου της ειδικότητας του Διασώστη - Πληρώματος Ασθενοφόρου.

# ΙΑΤΡΟΤΕΧΝΟΛΟΓΙΚΟΣ ΕΞΟΠΛΙΣΜΟΣ

- ◉ Εγκατάσταση και λειτουργία Μαγνητικού Τομογράφου
- ◉ Εγκατάσταση και λειτουργία μονάδας παραγωγής ιατρικού οξυγόνου  
**ΑΝΑΜΕΝΟΝΤΑΙ ΑΠΟ ΤΟ ΠΔΕ 2017**
- ◉ Αναπνευστήρας (τεμ.2)
- ◉ Μόνιτορ Παρακολούθησης Ζωτικών Παραμέτρων με οθόνη 12" (τεμ.3)

## **ΠΑΡΑΔΟΘΗΚΑΝ ΑΠΟ ΤΟ ΠΔΕ 2017**

- ◉ Ανακινητήρας αιμοπεταλίων μαζί με θάλαμο συντήρησης ασκών (τεμ.1)
- ◉ Ψυγείο συντήρησης μονάδων αίματος(τεμ.1)
- ◉ Φυγόκεντρος ασκών ψυχομένη (τεμ.1)

## **Ηλεκτρομηχανολογικός εξοπλισμός**

- ◉ Ψυκτικό μηχάνημα (αέρος/νερού) για τη λειτουργία κλιματιστικής μονάδας (τεμ.3)

# ΑΝΑΜΕΝΟΝΤΑΙ ΑΠΟ ΤΟ ΕΣΠΑ 2014-2020 ΕΝΤΟΣ ΤΟΥ 2019

- ◉ Τράπεζα Γενικής Χειρουργικής (τεμ.1)
- ◉ Κλίβανος θερμοευαίσθητων υλικών (τεμ.1)
- ◉ Ενδοσκοπικό σύστημα βρογχοσκόπησης (τεμ.1)
- ◉ Οδοντιατρικό συγκρότημα πλήρες
- ◉ Διαγνωστικοί Σταθμοί Εργασίας Ακτινολογικού με 2 οθόνες των 3 ΜΡ (τεμ.2)
- ◉ Ψηφιακό Ακτινογραφικό συγκρότημα (DR) με ανάρτηση οροφής



# ΠΑΡΑΔΟΘΗΚΑΝ ΑΠΌ ΤΟ ΕΣΠΑ 2014-20

- ◉ Φορητό ακτινοσκοπικό C-ARM (τεμ.1)
- ◉ Τομογραφία οπτικού νεύρου - OCT (τεμ.1)
- ◉ Laser λιθοτριψίας HOLMIUM- YAG (τεμ.1)
- ◉ Πλήρες Λαπαροσκοπικό σύστημα (τεμ.1)

ΠΡΟΜΗΘΕΙΑ ΕΞΟΠΛΙΣΜΟΥ ΠΛΗΡΟΦΟΡΙΚΗΣ  
ΑΠΟ ΤΟ ΠΡΟΓΡΑΜΜΑ ΔΗΜΟΣΙΩΝ ΕΠΕΝΔΥΣΕΩΝ  
(ΠΔΕ 2017)

- ◉ Servers, Υπολογιστές, Εκτυπωτές, UPS
- ◉ Σύστημα Ηλεκτρονικής Διακίνησης Εγγράφων
- ◉ Δικτυακή Πύλη
- ◉ Βελτιώσεις - Επεκτάσεις Τηλεφωνικού Κέντρου (VOIP Gateway/καταγραφικό)
- ◉ Εγκατάσταση Δημόσιου Wi-Fi σε όλους τους χώρους του Νοσοκομείου
- ◉ Εκσυγχρονισμός PACS
- ◉ Σύστημα Προτεραιότητας στα Εξωτερικά Ιατρεία για την καλύτερη εξυπηρέτηση των Πολιτών

# ΠΡΟΓΡΑΜΜΑΤΙΣΜΟΣ ΓΙΑ ΤΟ ΜΕΛΛΟΝ

- ◉ Ανάπτυξη Μονάδας Αυξημένης φροντίδας (ΜΑΦ)
- ◉ Λειτουργία αυτόνομου ΤΕΠ- Αναμονή έκδοσης προκήρυξης μόνιμου προσωπικού, ιατρικού και λοιπού
- ◉ Αγορά Ψηφιακού Μαστογράφου

# ΠΡΟΓΡΑΜΜΑΤΙΣΜΟΣ ΓΙΑ ΤΟ ΜΕΛΛΟΝ

- ◉ Προγράμματα προαγωγής υγείας
- ◉ Συνεργασία με το Πανεπιστήμιο Αιγαίου με ειδικούς Επιστήμονες του Νοσοκομείου
- ◉ Συνέχιση κύκλου σεμιναρίων προς την εκπαιδευτική κοινότητα

# ΚΟΙΝΟ ΠΛΑΙΣΙΟ ΑΞΙΟΛΟΓΗΣΗΣ

- ◉ Ολοκλήρωση Κοινού Πλαισίου Αξιολόγησης του Νοσοκομείου μας

# ΣΥΝΕΡΓΑΣΙΕΣ - ΕΞΩΣΤΡΕΦΕΙΑ

- ◉ Δήμος - ΚΑΠΗ
- ◉ Ιατρική ημερίδα
- ◉ Ομιλίες στα ΚΑΠΗ
- ◉ Προγράμματα προαγωγής υγείας
- ◉ Συνεργασία με το Πανεπιστήμιο (Παιδ/τρος, Ψυχολόγος, Κοινων.Λειτουργός)
- ◉ Συνεργασία με τη Στέγη Ανηλίκων
- ◉ Κύκλος σεμιναρίων στο χώρο του ΚΕΦΙΑΠ για ζητήματα υγείας προς την κοινότητα.

# Αρ. Εξετασθέντων στα Τακτ.Εξωτ.Ιατρεία

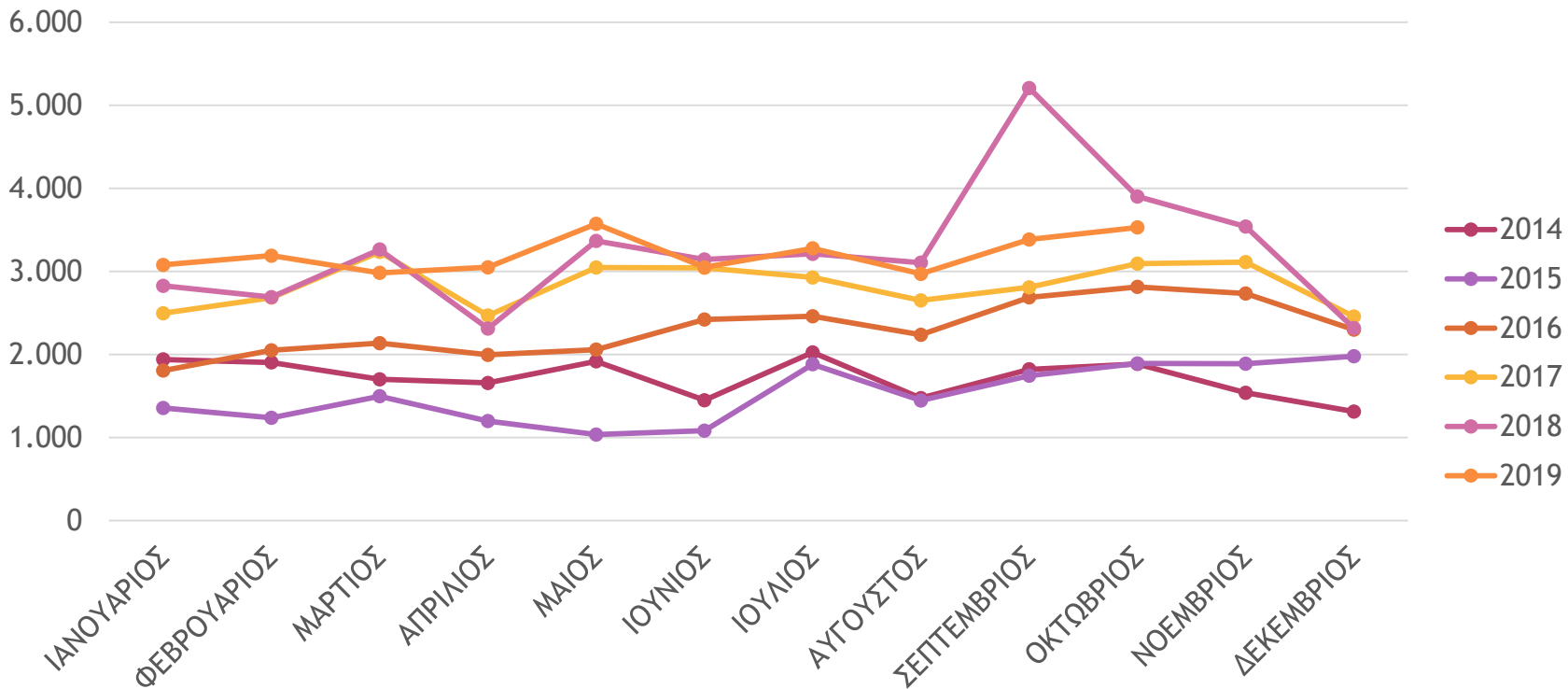

ΑΡ.ΕΞΕΤ.ΤΕΙ	2014	2015	2016	2017	2018	2019
	1.941	1.356	1.807	2.496	2.826	3.078
	1.905	1.238	2.050	2.685	2.690	3.189
	1.701	1498	2.136	3.235	3.264	2.983
	1.657	1199	1.995	2.469	2.312	3.049
	1.918	1036	2.059	3.047	3.367	3.573
	1.449	1083	2.421	3.044	3.144	3.049
	2.025	1.883	2.460	2.927	3.211	3.278
	1.475	1446	2.237	2.651	3.106	2.970
	1.822	1745	2.688	2.808	5.207	3.384
	1.887	1892	2.814	3.094	3.901	3.530
	1.539	1889	2.734	3.112	3.540	
	1.313	1979	2.299	2.457	2.318	
<b>ΣΥΝΟΛΟ</b>	<b>20.632</b>	<b>18.244</b>	<b>27.700</b>	<b>34.025</b>	<b>38.886</b>	<b>32.083</b>

# Αρ. Εξετασθέντων στα ΤΕΠ

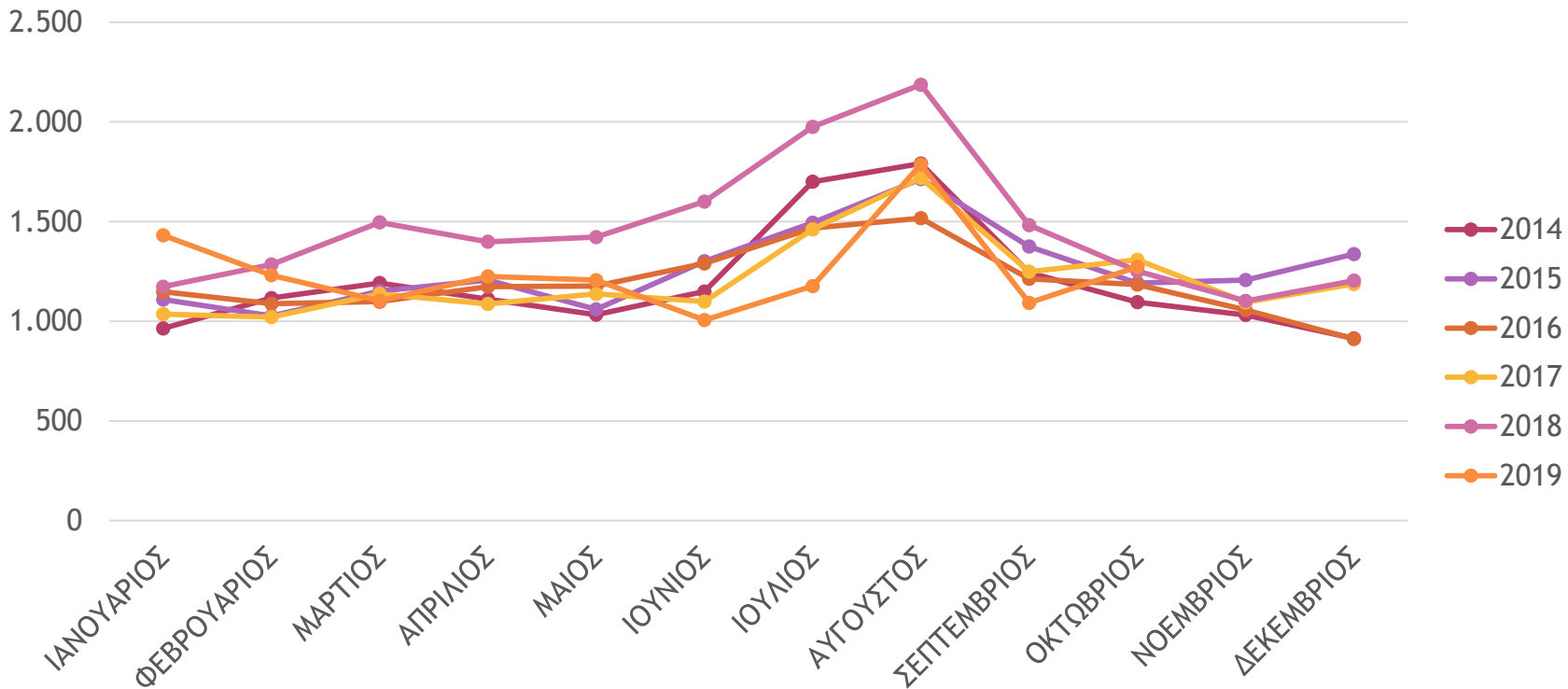

ΑΡ. ΕΞΕΤ.ΤΕΠ	2014	2015	2016	2017	2018	2019
ΙΑΝΟΥΑΡΙΟΣ	964	1.109	1.148	1.036	1.173	1.431
ΦΕΒΡΟΥΑΡΙΟΣ	1.116	1.027	1.088	1.021	1.285	1.231
ΜΑΡΤΙΟΣ	1.192	1151	1.098	1.138	1.496	1.103
ΑΠΡΙΛΙΟΣ	1.111	1206	1.174	1.087	1.399	1.225
ΜΑΙΟΣ	1.033	1060	1.176	1.137	1.422	1.206
ΙΟΥΝΙΟΣ	1.149	1301	1.290	1.099	1.600	1.006
ΙΟΥΛΙΟΣ	1.700	1.494	1.467	1.461	1.975	1.176
ΑΥΓΟΥΣΤΟΣ	1.791	1713	1.517	1.719	2.186	1.786
ΣΕΠΤΕΜΒΡΙΟΣ	1.244	1375	1.213	1.249	1.482	1.092
ΟΚΤΩΒΡΙΟΣ	1.096	1191	1.184	1.308	1.251	1.273
ΝΟΕΜΒΡΙΟΣ	1.032	1207	1.056	1.095	1.102	
ΔΕΚΕΜΒΡΙΟΣ	914	1337	911	1.187	1.204	
<b>ΣΥΝΟΛΟ</b>	<b>14.342</b>	<b>15.171</b>	<b>14.322</b>	<b>14.537</b>	<b>17.575</b>	<b>12.529</b>



# Αριθμός Εισαγωγών

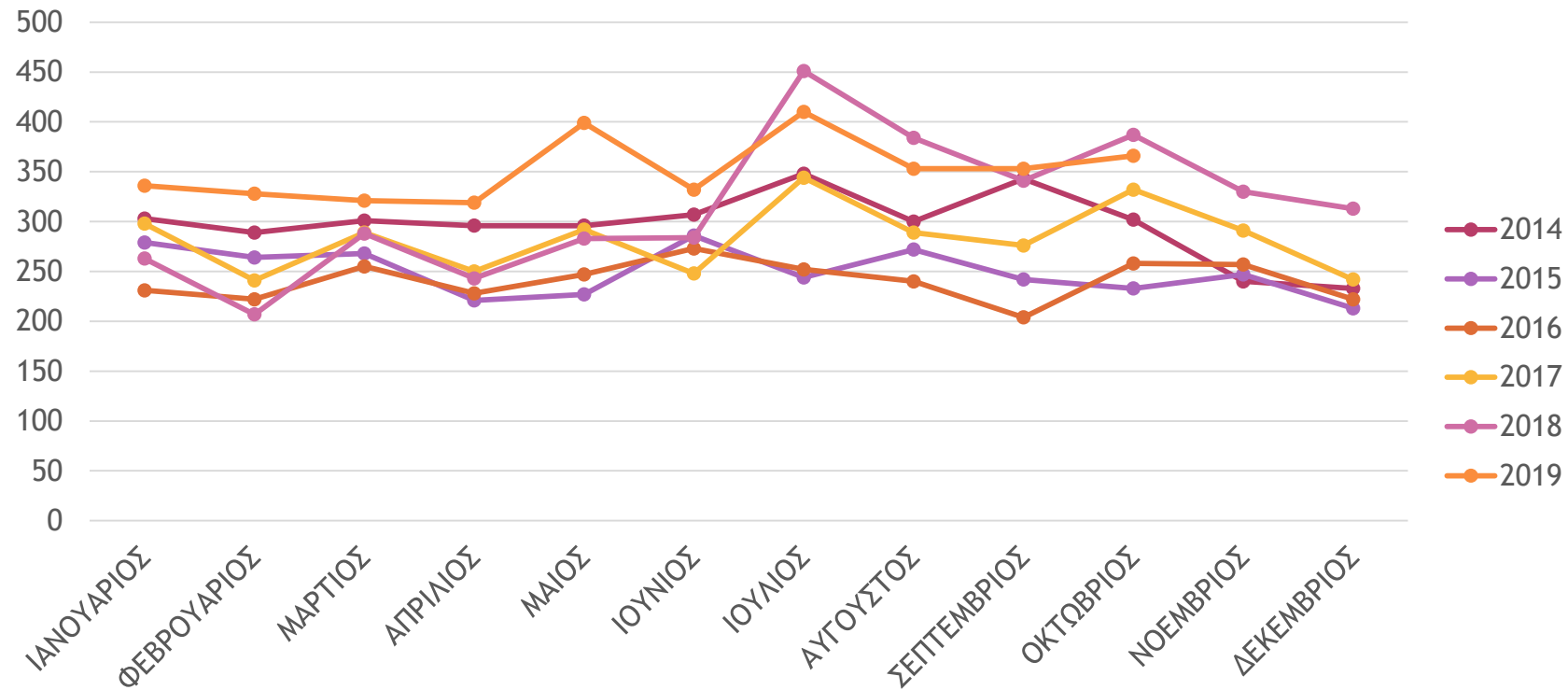

ΑΡΙΘΜΟΣ ΕΙΣΑΓΩΓΩΝ	2014	2015	2016	2017	2018	2019
	303	279	231	298	263	336
	289	264	222	241	207	328
	301	268	255	289	288	321
	296	221	228	250	243	319
	296	227	247	292	283	399
	307	286	273	248	284	332
	348	244	252	344	451	410
	300	272	240	289	384	353
	343	242	204	276	341	353
	302	233	258	332	387	366
	240	247	257	291	330	
	233	213	222	242	313	
<b>ΣΥΝΟΛΟ</b>	<b>3.558</b>	<b>2.996</b>	<b>2.889</b>	<b>3.392</b>	<b>3.774</b>	<b>3.517</b>

# Χειρουργικές Επεμβάσεις

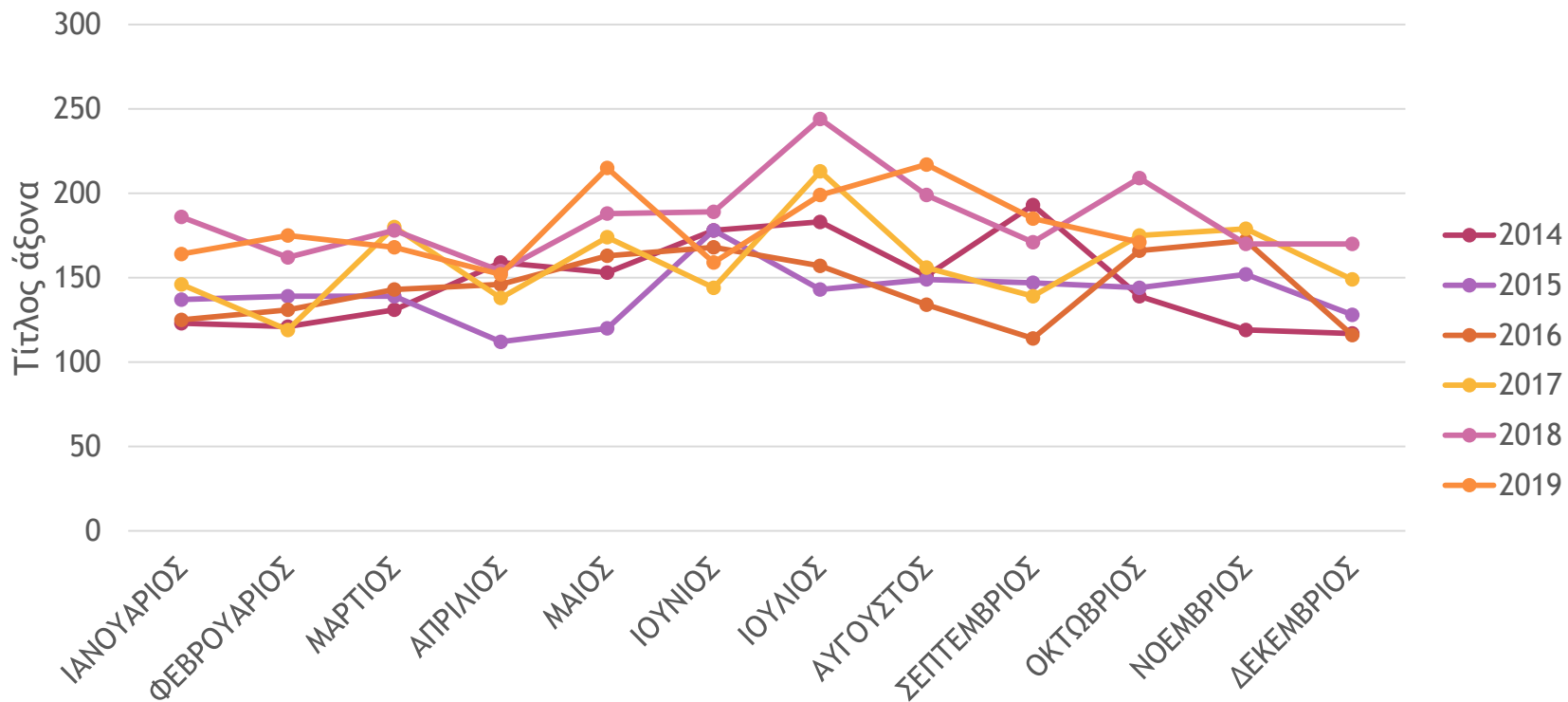

ΧΕΙΡΟΥΡΓΙΚΕΣ ΕΠΕΜΒΑΣΕΙΣ	2014	2015	2016	2017	2018	2019
	123	137	125	146	186	164
	121	139	131	119	162	175
	131	139	143	180	178	168
	159	112	146	138	154	152
	153	120	163	174	188	215
	178	178	168	144	189	159
	183	143	157	213	244	199
	151	149	134	156	199	217
	193	147	114	139	171	185
	139	144	166	175	209	171
	119	152	172	179	170	
	117	128	116	149	170	
<b>ΣΥΝΟΛΟ</b>	<b>1.767</b>	<b>1.688</b>	<b>1.735</b>	<b>1.912</b>	<b>2.220</b>	<b>1.805</b>

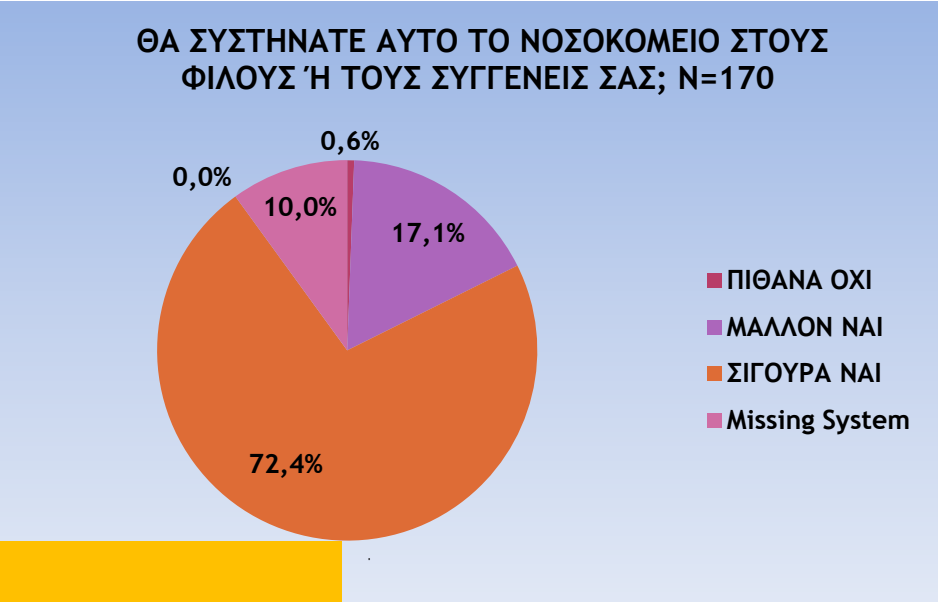
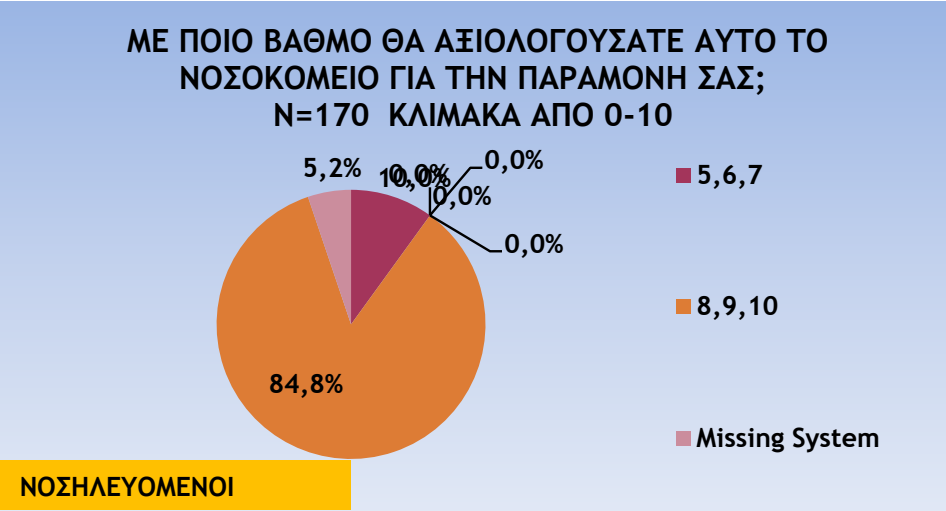

Θα θέλατε (εφόσον αυτό χρειαστεί) να έρθετε ξανά στο νοσοκομείο μας;



Θα συστήνατε το Νοσοκομείο μας στους φίλους και στην οικογένειά σας;



ΠΟΛΙΤΕΣ ΣΤΑ ΤΕΠ -

Με ποιον βαθμό θα αξιολογούσατε τη συνολική σας εμπειρία από το Τμήμα του Νοσοκομείου το οποίο επισκεφτήκατε; (Κλίμακα από 0 έως 10)

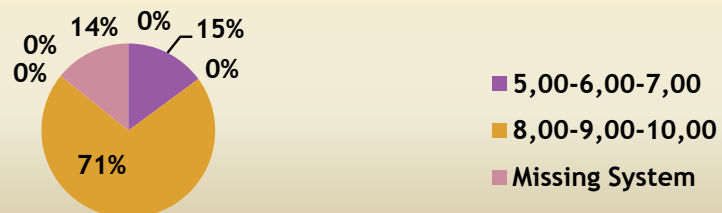



\* . .

+ .

2.

. (N=35).

			"	"
		1	2	3
1	" " "	1	,437*	,439*
2	" " "		1	,844**
3	" " "			1
	"	3,72	3,65	3,71
	"	0,45	0,62	0,59

\* p< 0.05, \*\* p< 0.01

\* . .

+ .

4.

. (N=169).

			" "	" "
		1	2	3
1	" " " "	1	,347**	,348**
2	" " " "		1	,707**
3	" " " "			1
	"	3,81	3,89	3,87
	"	0,43	0,36	0,38

p&lt;.0.05, \*\* p&lt; 0.01

## Δείκτες ικανοποίησης πολιτών που έλαβαν υπηρεσίες στα Τακτικά και Έκτακτα Ιατρεία του Γενικού Νοσοκομείου Σύρου

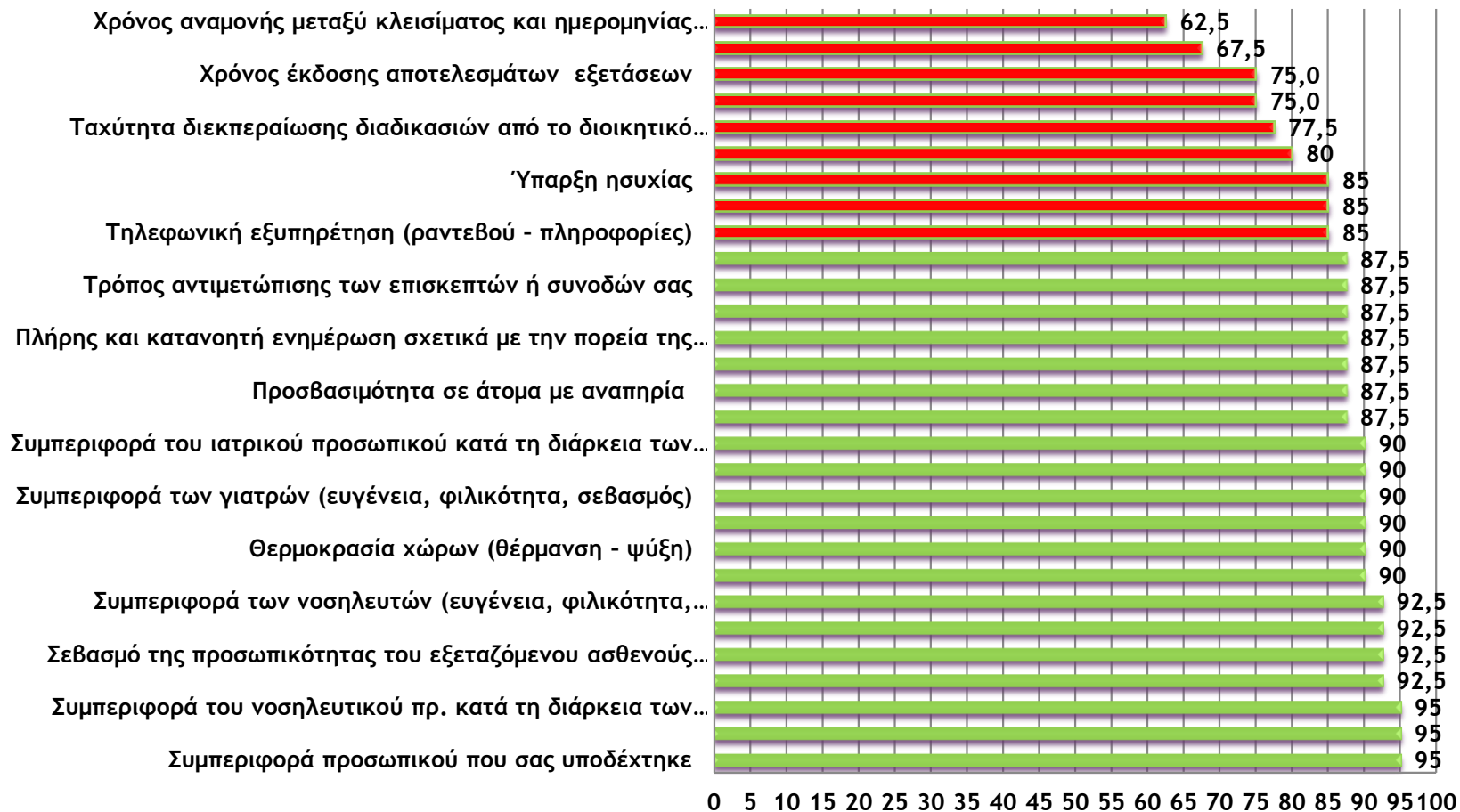



# Δείκτες ικανοποίησης πολιτών που νοσηλεύτηκαν στο Γενικό Νοσοκομείο Σύρου

## N=169

